

2024年度 学生前期定期健康診断日程（西千葉・松戸地区）

■ 日程表

【時間】 AM:9:15~13:00 PM:14:15~16:00

		学部1年生 ・一般定期健康診断		学部生・大学院生 ・一般定期健康診断 ・遺伝子定期		学部生・大学院生 ・一般定期健康診断 ・遺伝子新規 ・電離放射線新規/定期		健診会場
4月		AM	PM	AM	PM	AM	PM	総合安全衛生管理機構 保健管理棟 (西千葉キャンパス)
16	火			女	男			
17	水			女	男			
18	木			男	女	男	女	
19	金			男	女			
22	月			女	男			
23	火			女	男			
24	水			男	女	男	女	
25	木			男	女			
26	金			男	男	男	男	
30	火			男	男			
5月		AM	PM	AM	PM	AM	PM	
1	水			女	男			
7	火			女	男	女	男	
13	月	男	女					
14	火	女	男					
15	水	男	女					
16	木	女	男					
17	金	男	女					
20	月			男	女	男	女	
21	火			男	男			
22	水			女	女			
		松戸学生 ・一般定期健康診断 ・遺伝子定期		松戸学生 ・一般定期健康診断 ・遺伝子新規 ・電離放射線新規/定期				健診会場
6月		男	女	男	女			園芸学部体育館・緑風会館 (松戸キャンパス)
18	火	13:30~14:30	14:45~16:00	13:30~14:30	14:45~16:00			
19	水	9:30~11:15 15:15~16:00	11:30~13:00 14:15~15:00					
20	木	12:00~12:30	9:30~10:00	12:00~12:30	9:30~10:00			

■ 受診方法

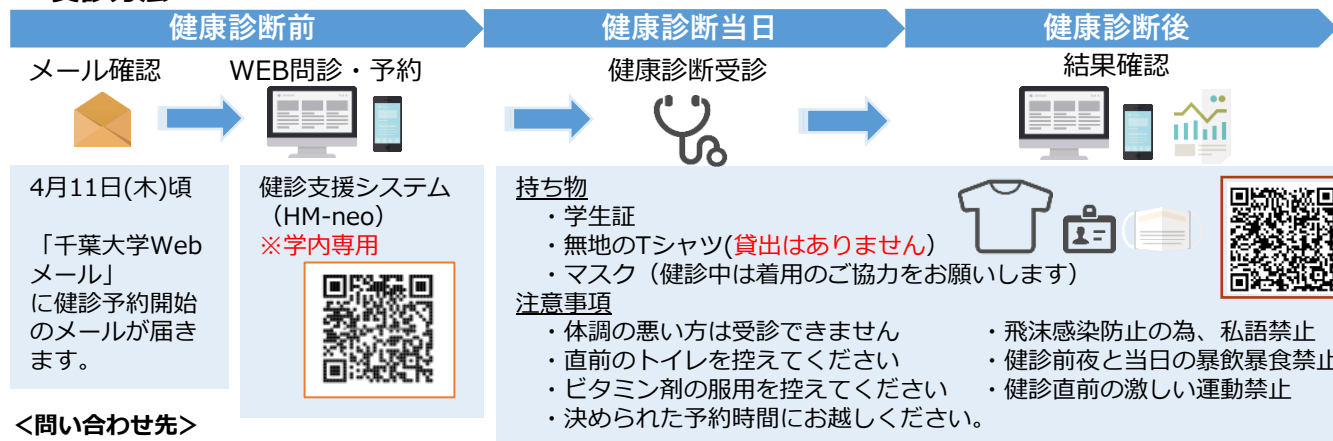

<問い合わせ先>

総合安全衛生管理機構 電話：043-290-2214 Email: info-hsc@office.chiba-u.jp
 松戸保健室 電話：047-308-8731 Email: matsudo-hsc@chiba-u.jp
 ホームページ <https://hschome-gw.hsc.chiba-u.jp/>

